Zaklone moj

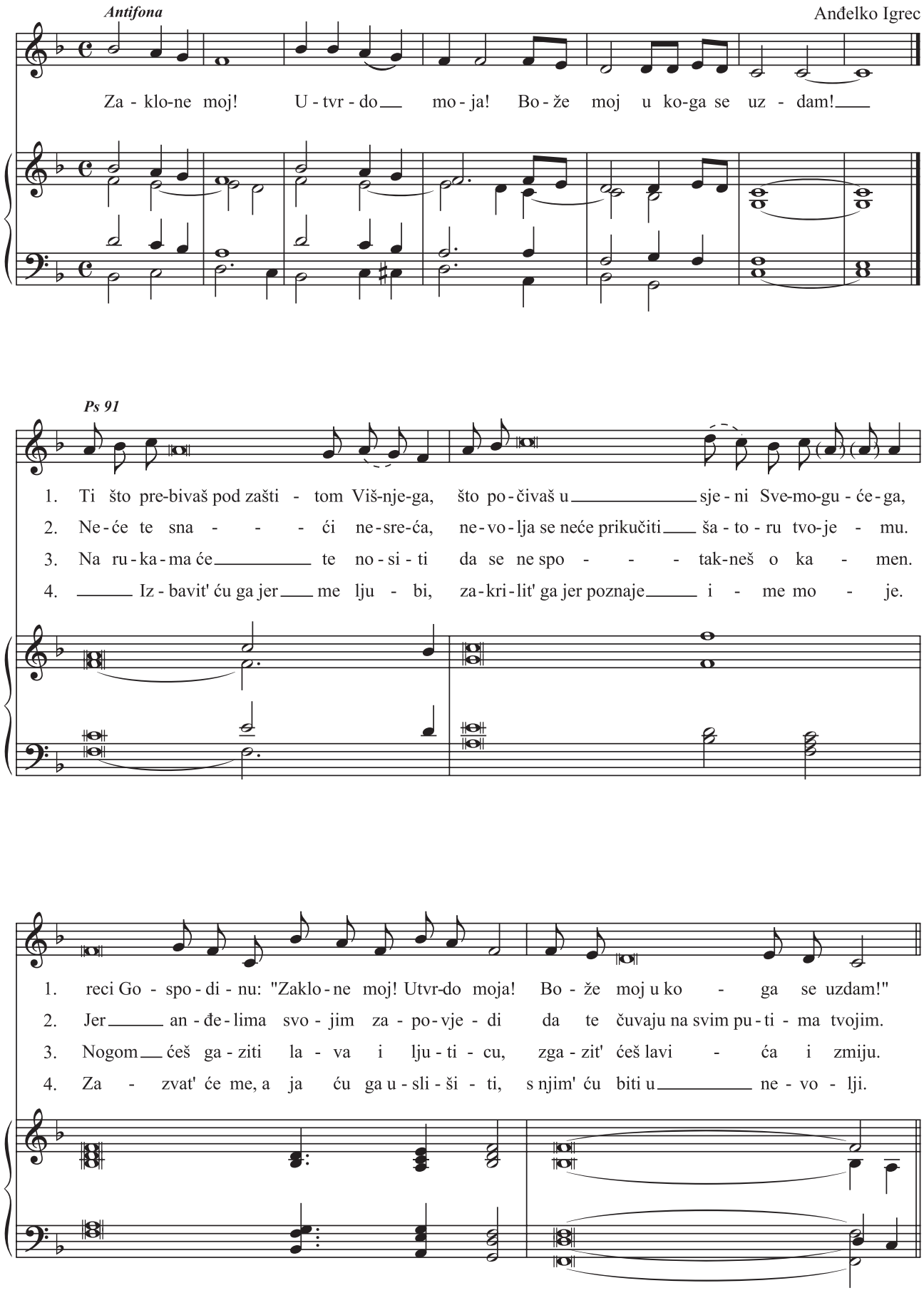
Antifona
Anđelko Igrec
Za - klo-ne moj! U - tvr - do mo - ja! Bo - že moj u ko-ga se uz - dam!
Ps 91
1. Ti što pre-bivaš pod zašti - tom Viš-nje-ga, što po - čivaš u sje - ni Sve-mo-gu - će - ga,
2. Ne - će te sna - - - ći ne - sre-ća, ne - vo - lja se neće prikučiti ša - to - ru tvo-je - mu.
3. Na ru - ka - ma će te no - si - ti da se ne spo - - - tak-neš o ka - men.
4. Iz - bavit' ću ga jer me lju - bi, za - kri - lit' ga jer poznaje i - me mo - je.
1. reci Go - spo - di - nu: "Zaklo - ne moj! Utvr-do moja! Bo - že moj u ko - ga se uzdam!"
2. Jer an - đe - lima svo - jim za - po - vje - di da te čuvaju na svim pu - ti - ma tvojim.
3. Nogom ćeš ga - ziti la - va i lju - ti - cu, zga - zit' ćeš lavi - ća i zmiju.
4. Za - zvat' će me, a ja ću ga u - sli - ši - ti, s njim' ću biti u ne - vo - lji.